ÚZEMNÝ PLÁN OBCE - MESTA ŠAĽA

V ZNENÍ ZMIEN A DOPLNKOV Č.1 AŽ Č.8

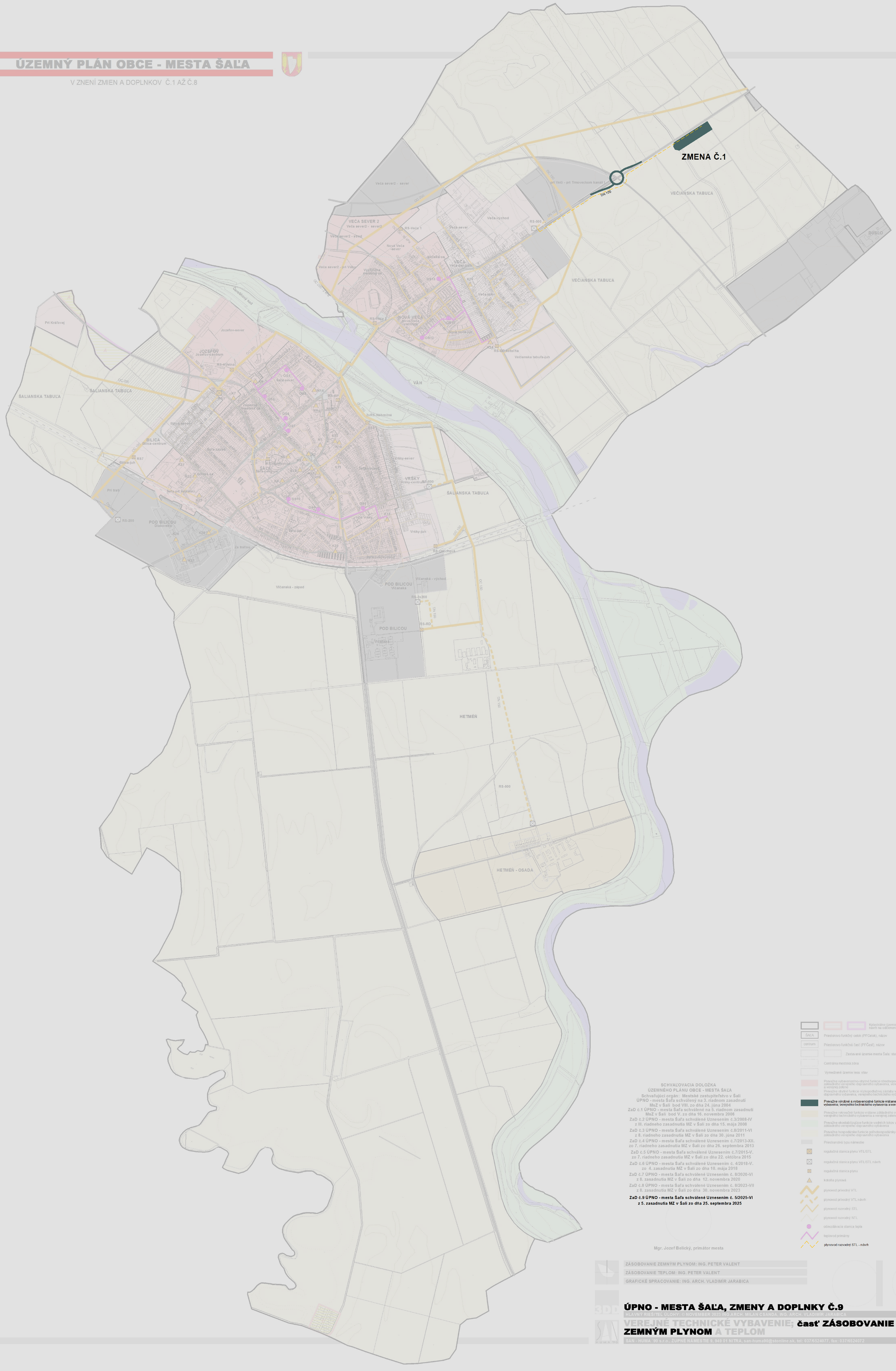

SCHVAĽOVACIA DOLOŽKA
ÚZEMNÉHO PLÁNU OBCE - MESTA ŠAĽA
Schvaľujúci orgán: Mestské zastupiteľstvo v Šali
ÚPNO - mesta Šaľa schválený na 3. riadnom zasadnutí MsZ v Šali bod VIII. zo dňa 24. júna 2004
ZaD č.1 ÚPNO - mesta Šaľa schválené na 5. riadnom zasadnutí MsZ v Šali bod V. zo dňa 16. novembra 2006
ZaD č.2 ÚPNO - mesta Šaľa schválené Uznesením č.3/2008-IV z III. riadneho zasadnutia MZ v Šali zo dňa 15. mája 2008
ZaD č.3 ÚPNO - mesta Šaľa schválené Uznesením č.8/2011-VI z 8. riadneho zasadnutia MZ v Šali zo dňa 30. júna 2011
ZaD č.4 ÚPNO - mesta Šaľa schválené Uznesením č.7/2013-XII. zo 7. riadneho zasadnutia MZ v Šali zo dňa 26. septembra 2013
ZaD č.5 ÚPNO - mesta Šaľa schválené Uznesením č.7/2015-V. zo 7. riadneho zasadnutia MZ v Šali zo dňa 22. októbra 2015
ZaD č.6 ÚPNO - mesta Šaľa schválené Uznesením č. 4/2018-V. zo 4. zasadnutia MZ v Šali zo dňa 10. mája 2018
ZaD č.7 ÚPNO - mesta Šaľa schválené Uznesením č. 8/2020-VI z 8. zasadnutia MZ v Šali zo dňa 12. novembra 2020
ZaD č.8 ÚPNO - mesta Šaľa schválené Uznesením č. 8/2023-VII z 8. zasadnutia MZ v Šali zo dňa 30. novembra 2023
ZaD č.9 ÚPNO - mesta Šaľa schválené Uznesením č. 5/2025-VI z 5. zasadnutia MZ v Šali zo dňa 25. septembra 2025

Mgr. Jozef Belický, primátor mesta

Katastrálne územie mesta Šaľa stav, návrh na odčlenenie, návrh na pričlenenie
ŠAĽA Priestorovo-funkčný celok (PFCelok), názov
centrum Priestorovo-funkčná časť (PFČasť), názov
Zastavané územie mesta Šaľa: stav (vymedzené k 1.1.1990), návrh
Centrálna mestská zóna
Vymedzené územie lesa: stav
Prevažne vybavenostno-obytné funkcie strednopodlažnej zástavby vrátane základného verejného dopravného vybavenia, verejného technického vybavenia a verejnej zelene
Prevažne obytné funkcie nízkopodlažnej zástavby vrátane základného verejného dopravného vybavenia, verejného technického vybavenia a verejnej zelene
Prevažne výrobné a vybavenostné funkcie vrátane základného verejného dopravného vybavenia, verejného technického vybavenia a verejnej zelene
Prevažne rekreačné funkcie vrátane základného verejného dopravného vybavenia, verejného technického vybavenia a verejnej zelene
Prevažne ekostabilizujúce funkcie vodných tokov a vzrastlej zelene vrátane základného verejného dopravného vybavenia
Prevažne hospodárske funkcie poľnohospodárskych kultúr vrátane základného verejného dopravného vybavenia
Priestranstvá typu námestie
regulačná stanica plynu VTL/STL
regulačná stanica plynu VTL/STL návrh
regulačná stanica plynu
kotolňa plynová
plynovod prívodný VTL
plynovod prívodný VTL návrh
plynovod rozvodný STL
plynovod rozvodný NTL
odovzdávacia stanica tepla
teplovod primárny
plynovod rozvodný STL - návrh

ZÁSOBOVANIE ZEMNÝM PLYNOM: ING. PETER VALENT
ZÁSOBOVANIE TEPLOM: ING. PETER VALENT
GRAFICKÉ SPRACOVANIE: ING. ARCH. VLADIMÍR JARABICA

ÚPNO - MESTA ŠAĽA, ZMENY A DOPLNKY Č.9

HLAVNÝ RIEŠITEĽ ÚLOHY: © NOVEMBER 2023 ING.ARCH. MILAN CSANDA, ING. ARCH. VLADIMÍR JARABICA

VEREJNÉ TECHNICKÉ VYBAVENIE; časť ZÁSOBOVANIE ZEMNÝM PLYNOM A TEPLOM

1 : 10 000

SAN - HUMA '90 s.r.o., ZÚPNE NÁMESTIE 9, 949 01 NITRA, san-huma90@stonline.sk, tel: 037/6524077, fax: 037/6524072